

¡ESTRICTAMENTE

Para evitar la cancelación del tramo donde usted se encuentra, evite denunciarlos de inmediato ante los organizadores

PROHIBIDO!

a toda costa estos comportamientos, y o policía presentes en los tramos.



De no hacerlo, puede ser remitido ante las autoridades. O peor aun, perder la vida.



- 1 Prohibido abusar verbal o físicamente de ningún miembro de la organización.
- 2 Prohibido estacionarse o acampar cerca del camino de la competencia.
- 3 Prohibido lanzar objetos a ningún vehículo, competidor u organizador.
- 4 Prohibido colocarse cerca de las cintas o mallas rojas, ni adelante ni detrás.
- 5 Prohibido estacionarse bloqueando los caminos de acceso.
- 6 Prohibido cruzar el camino o caminar sobre este durante la competencia.
- 7 Prohibido manejar sobre los tramos antes del paso del vehículo barredora.
- 8 Prohibido beber en exceso, si causa desorden será detenido por la policía.

Por un rally seguro

Ayuda a hacer de este un evento seguro y exitoso
De ti depende que el Rally México

siguiendo estas sencillas instrucciones.
permanezca en el campeonato mundial.



De no hacerlo, puede ser remitido ante las autoridades. O peor aun, perder la vida.



7

3

6

2

1

5

4

- 1 Obedezca a todos los miembros de la organización.
- 2 Colóquese detrás de las cintas verdes, nunca en lugares riesgosos.
- 3 Busque lugares elevados o a una distancia prudente del camino.
- 4 Estacione sin bloquear los caminos de acceso. Debe caber una ambulancia.
- 5 Aunque ya hayan pasado todos los competidores, espere a que un oficial del evento le indique que ya puede circular por el mismo.
- 6 Nada con exceso, todo con medida.
- 7 Recoja su basura y respete la propiedad privada.



Por su SEGURIDAD

¡ATENCIÓN!

Las zonas marcadas en rojo representan un riesgo mortal. NO SE COLOQUE EN ELLAS.

trayectoria potencial

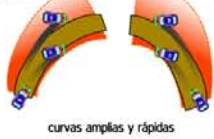
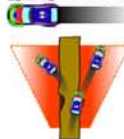

brincos/vados

curvas amplias y rápidas

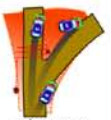

entronques y desviaciones

curvas cerradas y lentas

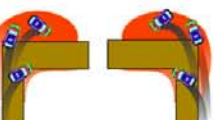
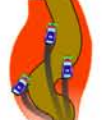

curvas "chicanas"

curvas en L

Tren de Carrera

Durante el rally, usted verá pasar a los siguientes vehículos oficiales. Obedezca sus instrucciones.

Los tripulantes de estos vehículos pueden darle instrucciones. De no obedecerlas, podría provocar la cancelación del tramo.

Autos de SEGURIDAD (pueden ser varios) Auto "00" (penúltima revisión de seguridad) Auto "00" (última revisión de seguridad)

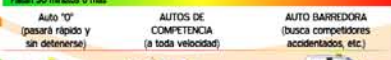

Después del auto "0", absténgase de cruzar el camino. Corra peligro. Solo puede transitar por el tramo al final del día después de que haya pasado el Auto Barredora por segunda vez; NO ANTES DE ESO

RALLY PARA NOVATOS



¿Qué es un rally?

En su forma más básica, es una de las competencias automovilísticas formales más viejas del mundo. Un RALLY DE VELOCIDAD moderno, como el Rally Guanajuato México, es una competencia en la cual participan autos con dos tripulantes cada uno: PILOTO y COPILOTO. Dichas tripulaciones deben de recorrer una serie de puntos predefinidos llamados CONTROLES en el orden preestablecido y exactamente en los tiempos indicados en el ITINERARIO, arrancando uno por uno a intervalos iguales, usualmente dos minutos. Esto significa que, idealmente, un competidor difícilmente encuentra a los demás durante la competencia. Los caminos entre estos controles son llamados ETAPAS (STAGES), y existen dos tipos básicos: las etapas de TRÁNSITO, que se llevan a cabo en carreteras públicas abiertas, y las ETAPAS ESPECIALES o TRAMOS CRONOMETRADOS (también SPECIAL STAGES, o SS, en inglés). Estas etapas especiales son tramos recorridos a toda velocidad, en carreteras cerradas a la circulación para la competencia. Obviamente, las SS / TC son la parte emocionante!

¿Quién gana el rally?

Los ganadores del rally son el piloto y copiloto que, al haber terminado de recorrer todos los controles y sumar sus tiempos registrados, resultan haber recorrido las etapas especiales en el menor tiempo posible. Las etapas de tránsito no cuentan para el resultado final, pero se deben recorrer por completo.

¿Por qué razones se abandona el rally?

La primera causa por la cual se puede descalificar a una tripulación competidora es no pasar por todos los controles. Las formas en las que puede pasar estas son muy diversas: accidentes, fallas mecánicas, decisión del competidor, falta de combustible, desastres naturales, etc. Dado que los controles están en todas las etapas y no solamente en las etapas especiales, los abandonos se pueden dar con la misma facilidad en las etapas de tránsito, y esto ocurre frecuentemente. Un competidor podría obtener los mejores tiempos y aún así perder si se retira antes de regresar al PARQUE DE SERVICIO. La segunda razón más importante es recibir asistencia ilegal: las reglas no permiten que los competidores reciban ayuda alguna mientras están en las etapas, en ocasiones ni siquiera para empujar el coche!

¿Dónde conozco a los equipos?

En el Parque de Servicio, ubicado en el Poliforum de León. Este es el lugar donde los autos y sus tripulantes están quietos más tiempo, ya que aquí se realizan todas las reparaciones necesarias a los autos entre grupos de etapas, o SECCIONES, de las cuales hay dos diarias. Esto significa que los carros entran a servicio tres veces al día.

¿Cuesta asistir?

En México, no. Solamente si desea entrar al Parque de Servicio en el Poliforum o a la etapa Super Special se le cobrará un boleto para entrar, pero todo el resto del rally es gratuito. Por esto mismo, demuestre su aprecio por el genial espectáculo que está presenciando y obedezca las instrucciones de los organizadores.

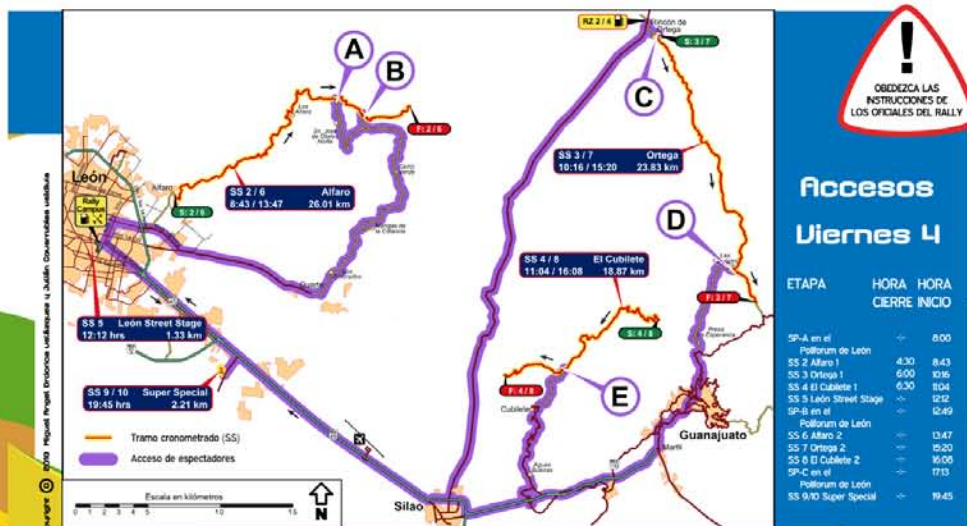

Accesos Viernes 4

| ETAPA | HORA CIERRE | HORA INICIO |
|------------------------------|-------------|-------------|
| SP-A en el Poliforum de León | ~ | 0:00 |
| SS 2 Alfaro 1 | 6:30 | 8:43 |
| SS 3 Ortega 1 | 6:00 | 8:16 |
| SS 4 El Cubilete 1 | 6:30 | 8:04 |
| SS 5 León Street Stage | ~ | 12:12 |
| SP-B en el Poliforum de León | ~ | 12:49 |
| SS 6 Alfaro 2 | ~ | 13:47 |
| SS 7 Ortega 2 | ~ | 15:20 |
| SS 8 El Cubilete 2 | ~ | 16:08 |
| SP-C en el Poliforum de León | ~ | 17:10 |
| SS 9/10 Super Special | ~ | 19:45 |

Viernes, Zonas A "Oates Norte" y B "Los Vientos"

- A1 0.0km Inicio Blvd. Vicente Valtierra hacia Duarte (dirección Este). Poner odómetro en ceros al pasar el punto. Zona Norte México.
- A2 3.3km Al llegar a Blvd. La Luz, dar vuelta a la izquierda, letrero "Tras, Campo-Puerto"
- A3 8.8km Cruz de puente sobre río en el pueblo de Duarte.
- A4 13.4km Pasando torre de agua del lado derecho, tomar a la izquierda en letrero "Cerro Verde".
- A5 15.0km Vuelta a la derecha pasando letrero "Cerro Verde".
- A6 20.7km Después de letrero "S.J. de Oates Sur, Cerro Verde", seguir por la derecha.
- A7 25.0km Reja metálica. Pronto verá varias rejas más, pasar de frente por todas.
- A8 33.8km En bifurcación, para llegar a Zona A "Oates Norte" tomar por la izquierda hacia abajo y continuar instrucciones. Para llegar a Zona B "Los Vientos", subir por la derecha 0.5km en letrero "Oates Norte", todo a la derecha hacia abajo.
- A9 36.3km Reja y guardavías, posteriormente ignorar salida a la derecha y seguir de frente.
- A10 37.0km Zona Oficial de Espectadores A "Oates Norte".
- A12 41.0km

| | Zona A | Zona B | Zona C | Zona D | Zona E |
|--------------------------|--------|--------|--------|--------|--------|
| EL ACCESO | | | | | |
| Fácil de encontrar | ☆☆☆☆ | ☆☆☆☆ | ☆☆☆☆ | ☆☆☆☆ | ☆☆☆☆ |
| Condición del camino | ☆☆☆☆ | ☆☆☆☆ | ☆☆☆☆ | ☆☆☆☆ | ☆☆☆☆ |
| Cercanía a León | ☆☆☆☆ | ☆☆☆☆ | ☆☆☆☆ | ☆☆☆☆ | ☆☆☆☆ |
| Estacionamiento | ☆☆☆☆ | ☆☆☆☆ | ☆☆☆☆ | ☆☆☆☆ | ☆☆☆☆ |
| Accesibilidad con lluvia | ☆☆☆☆ | ☆☆☆☆ | ☆☆☆☆ | ☆☆☆☆ | ☆☆☆☆ |
| EL LUGAR | | | | | |
| Espectacularidad | ☆☆☆☆ | ☆☆☆☆ | ☆☆☆☆ | ☆☆☆☆ | ☆☆☆☆ |
| Belleza natural y vista | ☆☆☆☆ | ☆☆☆☆ | ☆☆☆☆ | ☆☆☆☆ | ☆☆☆☆ |
| Espacio para colarse | ☆☆☆☆ | ☆☆☆☆ | ☆☆☆☆ | ☆☆☆☆ | ☆☆☆☆ |
| Concurrencia | ☆☆☆☆ | ☆☆☆☆ | ☆☆☆☆ | ☆☆☆☆ | ☆☆☆☆ |
| COBERTURA CELULAR | | | | | |
| NexTel | --- | --- | --- | --- | --- |
| Telcel | ☆☆☆☆ | ☆☆☆☆ | ☆☆☆☆ | ☆☆☆☆ | ☆☆☆☆ |
| Movistar | ☆☆☆☆ | ☆☆☆☆ | ☆☆☆☆ | ☆☆☆☆ | ☆☆☆☆ |

Zona C "Ortega"

- C1 0.0km Inicio Blvd. Adolfo López Mateos. Avanzar en dirección hacia Irapuato (este). Poner odómetro en ceros bajo puente peatonal justo antes del distribuidor vial.
- C2 29.8km Al ver letrero "Silo Centro, Central Camionera", orientarse a carril derecho para salir a la lateral antes del puente vehicular, y dar vuelta a la izquierda bajo éste. Seguir de frente por carretera (Silo-San Felipe).
- C3 38.2km Después de montones de rocas y letrero "Rincón de Ortega" del lado derecho, de ese mismo lado está la salida para la Zona Oficial de Espectadores C "Ortega". Buscar el estacionamiento para espectadores a la izquierda.

Viernes, Zona D "Las Cumbres"

- D1 0.0km Inicio Blvd. Adolfo López Mateos. Avanzar en dirección hacia Irapuato (este). Poner odómetro en ceros bajo puente peatonal justo antes del distribuidor vial.
- D2 28.8km Al pasar bajo puente vehicular con letrero "Guanajuato, Cubilete, Planta GM", prepararse para tomar salida que se encuentra pasando sobre puente 700m adelante, mismo letrero. Cabeza de cobro para entrar a Guanajuato, Gto. siga 600m hasta donde grande el "D" dar vuelta a la izquierda.
- D3 43.0km Tomar desviación a la derecha hacia túnel, letrero "Cerro Justo, Dolores Hidalgo".
- D4 45.0km Al separarse los caminos, tomar a la izquierda. Poco después el camino se incorpora a una avenida. Pasará estatuas de mineros, continuar.
- D5 47.7km Paso bajo puente inmediatamente después subir hacia túnel por la izquierda. Saliendo del túnel dar vuelta a la izquierda. Al encontrar frente siga por la izquierda.
- D6 49.3km Al llegar a Hotel Camino Real, seguir por la derecha.
- D7 50.4km

Viernes, Zona E "El Cubilete"

- E1 0.0km Inicio Blvd. Adolfo López Mateos. Avanzar en dirección hacia Irapuato (este). Poner odómetro en ceros bajo puente peatonal justo antes del distribuidor vial.
- E2 28.8km Al pasar bajo puente vehicular con letrero "Guanajuato, Cubilete, Planta GM", prepararse para tomar salida que se encuentra pasando sobre puente 700m adelante, se repite el letrero.
- E3 29.2km Bajando puente tomar carril lateral, letrero "Cubilete".
- E4 33.3km Tomar salida a la derecha bajo puente, letrero "Silo-Cubilete, Irapuato, León".
- E5 35.5km En entronque con letrero "Cubilete", seguir por la izquierda a empedrado.
- E6 44.0km Entre puestos de artesanos y comida, dar vuelta a la derecha hacia temeraria marcada como "Yaenciana".
- E7 45.9km Zona Oficial de Espectadores E "El Cubilete".

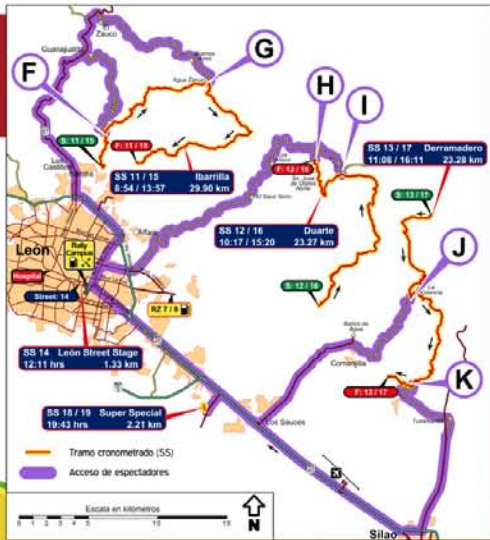

Accesos Sábado 5



| ETAPA | HORA CIERRE | HORA INICIO |
|------------------------------|-------------|-------------|
| SP-D en el Poliforum de León | -- | 8:00 |
| SS II Barriña I | 4:30 | 8:54 |
| SS 12 Duarte I | 6:00 | 10:17 |
| SS 13 Derramadero I | 7:00 | 10:08 |
| SS 14 León Street Stage | -- | 12:48 |
| SP-E en el Poliforum de León | -- | 13:57 |
| SS 15 Barriña 2 | -- | 15:20 |
| SS 16 Duarte 2 | -- | 16:1 |
| SS 17 Derramadero 2 | -- | 17:3 |
| SP-F en el Poliforum de León | -- | 19:43 |

GB 24.4km Pasando cerca y guardavías, seguir por la izquierda hacia arriba.
 GJ 27.9km Izquierda en letrero "Troncón Grande" justo a curva de piedra.
 GO 32.8km Zona Oficial de Espectadores G "Agua Zarca"

Sábado, Zonas H "Otates Norte" e I "Cerro Verde"

| | | |
|----|--------|---|
| H1 | 0.0km | Inicio Blvd. Vicente Vallarta hacia Duarte (dirección Este). Poner odómetro en cerros al pasar el Blvd. José María Morelos. |
| H2 | 0.4km | Vuelta a la izquierda en letrero "Nuevo-Nuevo Valle". |
| H3 | 2.6km | Impedimento, seguir hacia la izquierda. |
| H4 | 4.6km | Al llegar a plaza de tierra frente a iglesia rosa, a la derecha hasta salir de la misma entre tienda de abarrotes y casa roja con amarillo. Inmediatamente después verá una "Y" con rocas apiladas bajo un árbol. Seguir por la izquierda hacia arriba. |
| H5 | 10.1km | Después de letrero "Nuevo Valle, El Gigante", seguir de frente hacia arriba. |
| H6 | 12.8km | En letrero "Nuevo Valle de Moreno, Sauc Seco", continuar por la derecha hacia arriba. |
| H7 | 19.2km | En Y frente a letrero "Troncón Grande, Nuevo Valle", tomar camino de la derecha sobre puente. |
| H8 | 23.2km | Letrero oxidado "San José de Otates Nte" marca la salida a la Zona Oficial de Espectadores H "Otates Norte". Para Zona I, seguir de frente. |
| H9 | 25.0km | Letrero oxidado seguir, estacionamiento a la derecha. Zona Oficial de Espectadores "Cerro Verde". |

Sábado, Zona J "La Estancia"

| | | |
|----|--------|--|
| J1 | 0.0km | Inicio Blvd. Adolfo López Mateos. Avanzar en dirección hacia Irapuato (este). Poner odómetro en cerros bajo puente peatonal justo antes del distribuidor vial. |
| J2 | 8.6km | Al ver letreros a "Comanjilla", pegarse a la izquierda para tomar saldo bajo puente. |
| J3 | 21.9km | Tomar saldo empedrada derecha entre árboles frente a torre de agua, visible a gran distancia. |
| J4 | 22.0km | Vuelta a la izquierda terminando jardín frente a abarrotes "Jerry". Seguir entre casa verde y malla metálica. |
| J5 | 23.7km | Izquierda hacia arriba en letrero "La Estancia", frente a choza de madera. |
| J6 | 18.2km | Zona Oficial de Espectadores J "La Estancia". |

Sábado, Zona K "El Brinco"

| | | |
|----|--------|---|
| K1 | 0.0km | Inicio Blvd. Adolfo López Mateos. Avanzar en dirección hacia Irapuato (este). Poner odómetro en cerros bajo puente peatonal justo antes del distribuidor vial. |
| K2 | 25.8km | Al ver letrero "Saco Cemento, Central Camionera", ordenarse a carril derecho para salir a la lateral antes del puente vehicular, y dar vuelta a la izquierda bajo este. Seguir de frente por carretera (Sabo-San Felipe). |
| K3 | 33.7km | Salir a la derecha en letrero "Tuna Mansa", y a continuación a la izquierda en entronque "T". |
| K4 | 35.3km | Vuelta a la izquierda frente a letrero "Com. Bajo de Gpe.", hacia puente. |
| K5 | 36.9km | En bifurcación dar vuelta a la derecha sobre cortina de presa, visible desde muy lejos. |
| K6 | 39.6km | Pasando cortina de presa, seguir por la derecha. Poco después, en "Y" seguir por la derecha hacia abajo, y a 200m tomar vuelta descendente a la derecha. |
| K7 | 40.7km | Subir por la izquierda en entronque. |
| K8 | 41.8km | Zona Oficial de Espectadores K "El Brinco". |

| | Zona F | Zona G | Zona H | Zona I | Zona J | Zona K |
|--------------------------|--------|--------|--------|--------|--------|--------|
| EL ACCESO | | | | | | |
| Fácil de encontrar | ☆☆☆ | ☆☆☆ | ☆☆☆ | ☆☆☆ | ☆☆☆ | ☆☆☆ |
| Condición del camino | ☆☆☆ | ☆☆☆ | ☆☆☆ | ☆☆☆ | ☆☆☆ | ☆☆☆ |
| Cercanía a León | ☆☆☆ | ☆☆☆ | ☆☆☆ | ☆☆☆ | ☆☆☆ | ☆☆☆ |
| Estacionamiento | ☆☆☆ | ☆☆☆ | ☆☆☆ | ☆☆☆ | ☆☆☆ | ☆☆☆ |
| Accesibilidad con lluvia | ☆☆☆ | ☆☆☆ | ☆☆☆ | ☆☆☆ | ☆☆☆ | ☆☆☆ |
| EL LUGAR | | | | | | |
| Espectacularidad | ☆☆☆ | ☆☆☆ | ☆☆☆ | ☆☆☆ | ☆☆☆ | ☆☆☆ |
| Belleza natural y vista | ☆☆☆ | ☆☆☆ | ☆☆☆ | ☆☆☆ | ☆☆☆ | ☆☆☆ |
| Espacio para colocarse | ☆☆☆ | ☆☆☆ | ☆☆☆ | ☆☆☆ | ☆☆☆ | ☆☆☆ |
| Concurrencia | ☆☆☆ | ☆☆☆ | ☆☆☆ | ☆☆☆ | ☆☆☆ | ☆☆☆ |
| COBERTURA CELULAR | | | | | | |
| Nextel | ☆☆ | ☆☆ | ☆☆ | ☆☆ | ☆☆ | ☆☆ |
| Telcel | ☆☆ | ☆☆ | ☆☆ | ☆☆ | ☆☆ | ☆☆ |
| Movistar | ☆☆ | ☆☆ | ☆☆ | ☆☆ | ☆☆ | ☆☆ |

Sábado, Zona F "Guanajuatito"

| | | |
|----|--------|---|
| F1 | 0.0km | Inicio Blvd. José María Morelos. Habiendo puesto odómetro en cerros bajo letrero "Blvd. Clouthier, San Felipe", dar vuelta en Blvd. Hidalgo hacia el Norte. |
| F2 | 14.2km | Tomar salida de tierra a la derecha frente a edificio con tejas rojas y letrero "Km 9, Guanajuatito". |
| F3 | 17.9km | En entronque "T", tomar por la derecha en dirección a "Meda Luna". |
| F4 | 21.9km | En "Y", tomar camino de la izquierda hacia arriba. |
| F5 | 23.3km | Pasando pequeño poblado "Meda Luna", en Y seguir arriba por la izquierda. |
| F6 | 27.0km | Zona Oficial de Espectadores F "Guanajuatito". |

Sábado, Zona G "Agua Zarca"

| | | |
|----|--------|---|
| G1 | 0.0km | Inicio Blvd. José María Morelos. Habiendo puesto odómetro en cerros bajo letrero "Blvd. Clouthier, San Felipe", dar vuelta en Blvd. Hidalgo hacia el Norte. |
| G2 | 18.2km | Salida de tierra a la derecha tras letrero "El Zauco". PRECAUCIÓN: la salida está en curva ciega a la derecha. |
| G3 | 20.1km | Seguir por izquierda hacia arriba en letrero "El Zauco". |
| G4 | 20.9km | Tomar camino de la derecha frente a entrada de cemento con reja negra. |
| G5 | 22.7km | Seguir a la derecha sobre puente amarillo. |
| G6 | 23.3km | Pasar cerca y guardavías, seguir de frente en letrero "Buenos Aires". |
| G7 | 23.7km | Seguir de frente por la izquierda en letrero pintado a mano "Capulín". |

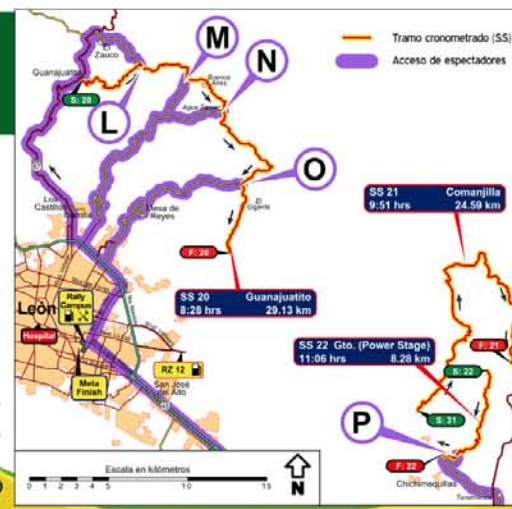

Accesos Domingo 6



| ETAPA | HORA CIERRE | HORA INICIO |
|--------------------------------|-------------|-------------|
| SP-G en el Poliforum de León | -- | 7:30 |
| SS 20 Comanjilla | 3:15 | 8:28 |
| SS 21 Comanjilla (Power Stage) | 5:00 | 9:51 |
| SS 22 Guanajuatito | 6:00 | 10:06 |
| SP-H en el Poliforum de León | -- | 12:21 |
| Ceremonia de Premiación | -- | 13:00 |

| | Zona L | Zona M | Zona N | Zona O | Zona P |
|--------------------------|--------|--------|--------|--------|--------|
| EL ACCESO | | | | | |
| Fácil de encontrar | ☆☆☆ | ☆☆☆ | ☆☆☆ | ☆☆☆ | ☆☆☆ |
| Condición del camino | ☆☆☆ | ☆☆☆ | ☆☆☆ | ☆☆☆ | ☆☆☆ |
| Cercanía a León | ☆☆☆ | ☆☆☆ | ☆☆☆ | ☆☆☆ | ☆☆☆ |
| Estacionamiento | ☆☆☆ | ☆☆☆ | ☆☆☆ | ☆☆☆ | ☆☆☆ |
| Accesibilidad con lluvia | ☆☆☆ | ☆☆☆ | ☆☆☆ | ☆☆☆ | ☆☆☆ |
| EL LUGAR | | | | | |
| Espectacularidad | ☆☆☆ | ☆☆☆ | ☆☆☆ | ☆☆☆ | ☆☆☆ |
| Belleza natural y vista | ☆☆☆ | ☆☆☆ | ☆☆☆ | ☆☆☆ | ☆☆☆ |
| Espacio para colocarse | ☆☆☆ | ☆☆☆ | ☆☆☆ | ☆☆☆ | ☆☆☆ |
| Concurrencia | ☆☆☆ | ☆☆☆ | ☆☆☆ | ☆☆☆ | ☆☆☆ |
| COBERTURA CELULAR | | | | | |
| Nextel | ☆☆ | ☆☆ | ☆☆ | ☆☆ | ☆☆ |
| Telcel | ☆☆ | ☆☆ | ☆☆ | ☆☆ | ☆☆ |
| Movistar | ☆☆ | ☆☆ | ☆☆ | ☆☆ | ☆☆ |

Instrucciones

- Consulte el itinerario para el día y seleccione una etapa para asistir.
- Examine el mapa para el día seleccionado, localice dicha etapa y tome nota de las Zonas de Espectadores (A-Q).
- Revise las calificaciones de las Zonas de Espectadores de su etapa, y escoja una para asistir a ella.
- Si los pasos que se dan para llegar a la Zona de Espectadores que escogió; los puntos indicados se ilustran en los mapas.
- Para navegar usando las instrucciones proporcionadas, tome en cuenta lo siguiente:
 - Aprenda a usar el odómetro parcial de su automóvil. En especial, aprenda a ponerlo en cerros; las instrucciones que se dan en esta guía dependen de que usted sepa utilizar esta herramienta. Las distancias marcadas por su auto pueden diferir un poco de las dadas.
 - Es imposible incluir hasta la última desviación y letrero. Si llega a un lugar con varios caminos a escoger que no esté marcado en esta guía, elija el camino que siga de frente, o en su defecto el que parezca más transitado.
 - A la Hora de Cierre indicada, la policía implementará los cortes a la circulación necesarios para el desarrollo del rally. Desde esa hora, y hasta que los oficiales del rally lo indiquen, NINGÚN ESPECTADOR PUEDE CIRCULAR POR LOS TRAMOS, NI SIQUERA ENTRE UNA PASADA Y OTRA; por los accesos mostrados SI podrá hacerlo.

Domingo, Zona L "El Zauco" y P "El Brinco"

La Zona Oficial de Espectadores L es el punto 06 del sábado, y la Zona P es la misma que la Zona K. Consulte las instrucciones del día sábado.

Domingo, Zona O "El Gigante"

| | | |
|----|--------|---|
| O1 | 0.0km | Inicio Blvd. José María Morelos. SALIDA PRECAUCIÓN: A LAS 18 HORAS. Transiendo por el Blvd. Morelos: dar vuelta a la izquierda hacia López de Moreno, 200m después de pasar Blvd. Héroles Medina e inmediatamente después de la "Quinta de Narváez", tomar a la derecha en letrero "Cpo de Agua, Mesa de Hoyas. Poner odómetro en cerros junto a dicho letrero. |
| O2 | 2.8km | Seguir sobre puente. |
| O3 | 2.6km | En "Y" pasando escuela, seguir por la izquierda hacia abajo. |
| O4 | 15.0km | Ignorar salidas en las curvas siguientes y dentro de poblado. Zona Oficial de Espectadores O "El Gigante". |

Domingo, Zonas M "El Estadio" y N "Agua Zarca"

| | | |
|----|--------|---|
| M1 | 0.0km | Inicio Blvd. José María Morelos. Dar vuelta en Blvd. Barriña hacia el zoológico (norte, hay establos de leones en este cruce). Poner odómetro en cerros justo antes de dar la vuelta. |
| M2 | 2.0km | Pasando puente y plaza con kiosco, inmediatamente dar vuelta a la izquierda a calle empedrada. |
| M3 | 2.2km | Entre casitas de colores en unidad habitacional, salir a la izquierda en letrero "Estapa Africana" e inmediatamente continuar a la derecha. |
| M4 | 2.4km | Vuelta a la derecha por calle de escuela. |
| M5 | 2.6km | Seguir sobre puente a la derecha en "Y". |
| M6 | 3.8km | Pasando "Cuarta El Cadre-1-a Pción", vuelta a la izquierda rodeando la construcción. |
| M7 | 8.9km | Seguir de frente en letrero "Agua Zarca, Meda Luna". |
| M8 | 8.2km | Iglesia lado izquierdo. |
| M9 | 15.3km | Bifurcación en letrero "Agua Zarca, Silo de San Ignacio". Para ir a Zona M "El Estadio", seguir por la izquierda 25km, para ir a la Zona N "Agua Zarca", seguir por la derecha 35km. |

Documentación,
diseño
e
ilustración:



KIDAN
MOTORSPORT